



- PROJETOS  
COMPLEMENTARES  
LOTE 01 E LOTE 02

PROCESSO ADMINISTRATIVO  
Nº 5800.50103.2024







- PROJETO  
TOPOGRAFICO  
LOTE 01

PROCESSO ADMINISTRATIVO  
Nº 5800.50103.2024







COORDENADAS GEOGRÁFICAS  
LATITUDE SUL: 9°32'02.297" • LONGITUDE OESTE: 35°44'48.872" • ALTITUDE: 77.00m

PROPRIETÁRIO	PREFEITURA MUNICIPAL DE MACEIÓ
PROJETO	JOSE ALBERTO REGO RIFAS
CONSTRUÇÃO	

PROJETO: UBS PORTE IV – Unidade BENEDITO BENTES

ENDEREÇO: Avenida Principal 01, S/N Loteamento Alamedas do Pontal -  
Cidade Universitária

DESENHO: LEVANTAMENTO TOP.		ÁREAS: TERRENO .....9.931,27m <sup>2</sup>		PRANCHA: ARQUITETURA	
ESCALA: 1:750		DATA: SET 2024		01/03	



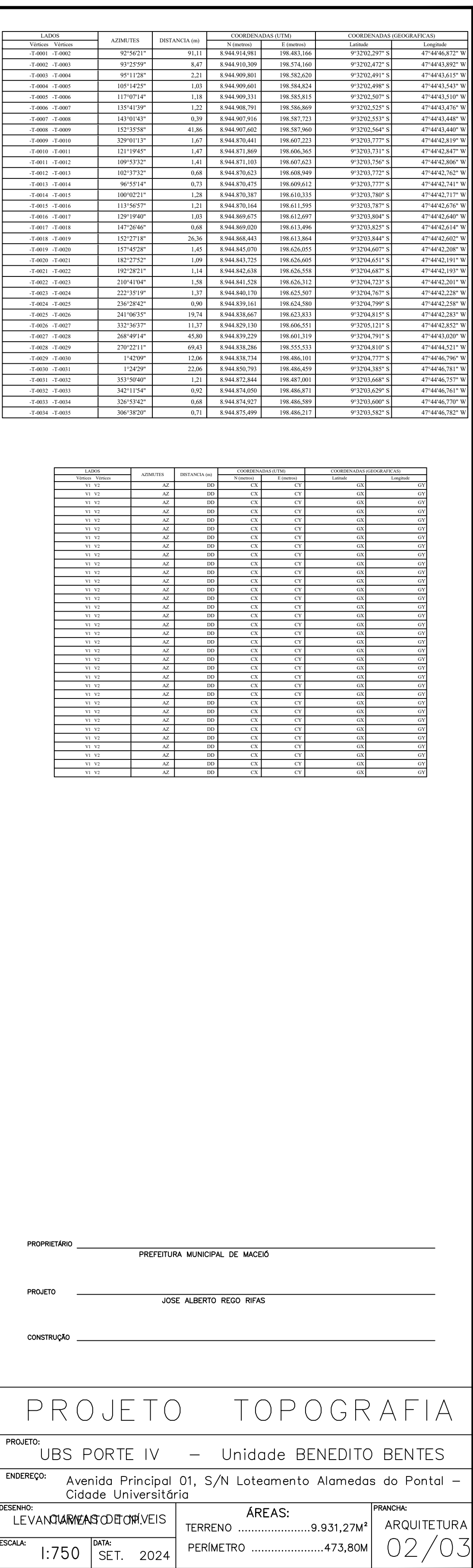



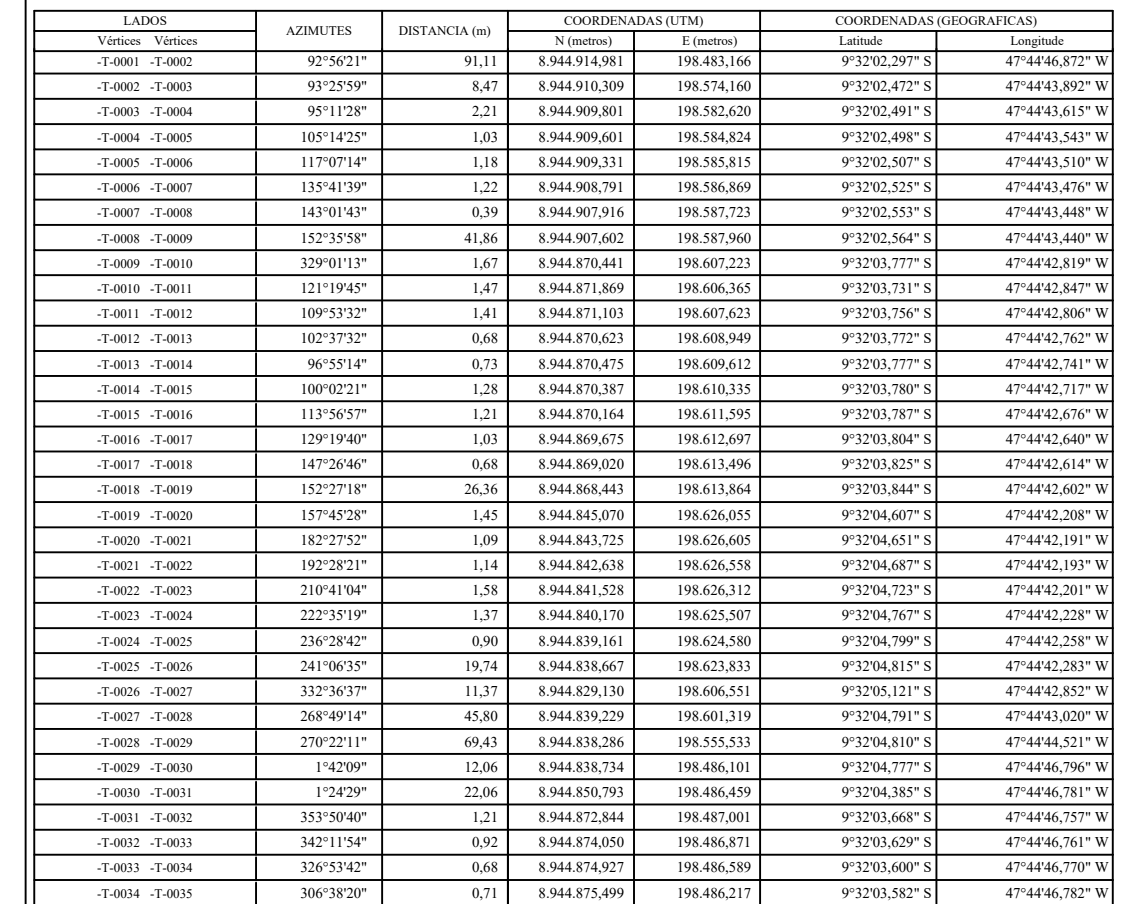

CONSTRUÇÃO \_\_\_\_\_

OBJETO: UBS PORTE IV – Unidade BENEDITO BENTES

ENDEREÇO: Avenida Principal 01, S/N Loteamento Alamedas do Pontal –  
Cidade Universitária

LEVANTAMENTO TOP.	TERRENO	ÁREAS:	PRANCHA:
		0,031,03m <sup>2</sup>	ABOLUTUR

ALA:	1:750	DATA:	SET 2024	TERRENO .....9.931,27M <sup>2</sup>	ARQUITETURA
				PERIMETRO .....473,80M	03/03





- PROJETO TOPOGRAFICO LOTE 02

PROCESSO ADMINISTRATIVO  
Nº 5800.50103.2024





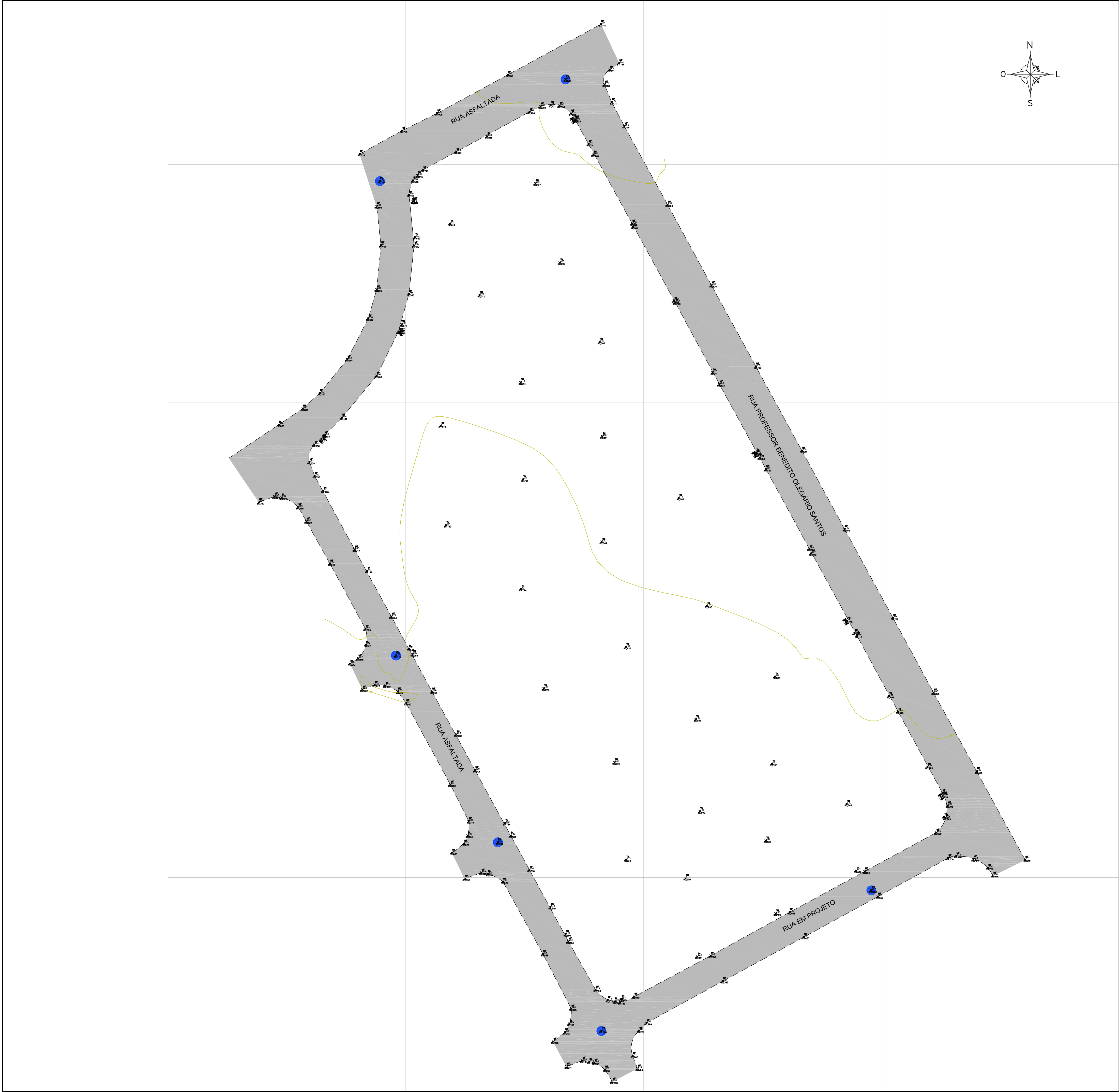

LEGENDA PONTOS TOPOGRÁFICOS

MRO - MURO

MF - MEIO-FIO

EDF - EDIFICAÇÃO

POST - POSTE

CALC - CALÇAMENTO

TN - TERRENO NATURAL

PV - POÇO DE VISITA

ASF - ASFALTO

VLA - VALA(CANAL)

CR - CRISTA

CONVENÇÕES

--- CERCA

— EDIFICAÇÃO EXISTENTE

— MURETA

----- MEIO-FIO

■ PAVIMENTAÇÃO EM ASFALTO

● PV DRENAGEM

● PV SANEAMENTO

○ PV NÃO IDENTIFICADO

● ÁRVORE

✚ POSTE LUMINÁRIA

✚ POSTE DE BAIXA TENSÃO

APROVAÇÃO / CARIMBOS

GO	20/09/2019	EMISSÃO INICIAL
REV.	DATA	RESP.
DESCRIÇÃO		

CLIENTE

SECRETARIA MUNICIPAL DE SAÚDE



PROJETO

CAPS AD

LOCAL

ESQUINA DA RUA EM PROJETO COM A RUA BENEDITO OLEGÁRIO DOS SANTOS, SAL. RESIDENCIAL NOVO JARDIM

FASE

PROJETO EXECUTIVO

CONTRATO

207/2017

FUTURE

ATP

INGENHARIA

PARA ALÉM DA TÉCNICA

AUTOR DO PROJETO

TERRENO

= 2.842,77m

A CONST.

= 666,64m²

DESIGNAÇÃO

TOPOGRAFIA

CONSTRUÇÃO

LEVANTAMENTO TOPOGRÁFICO

PROJ.

SECRETARIA MUNICIPAL DE SAÚDE

ESCALAS

1 : 400

DESENHO Nº

236.02-E-TOP-001-00

COORD.

NORMAN DOWELL

CC

FASE

ESP.

Nº DES.

REV.

RESP.

FUTURE ATP

CC

FASE

ESP.

Nº DES.

REV.

CO-AUTOR

CC

FASE

ESP.

Nº DES.

REV.

DATA

20/09/2019

FICHEIRO

FormatoAD-Tipo\_FutureATP

ESTE DESENHO É PROPRIEDADE DA FUTURE ATP. NÃO PODE SER UTILIZADO, REPRODUZIDO, NO TODO OU EM PARTE, OU COMUNICADO A TERCEIROS SEM A SUA EXPRESSA AUTORIZAÇÃO.